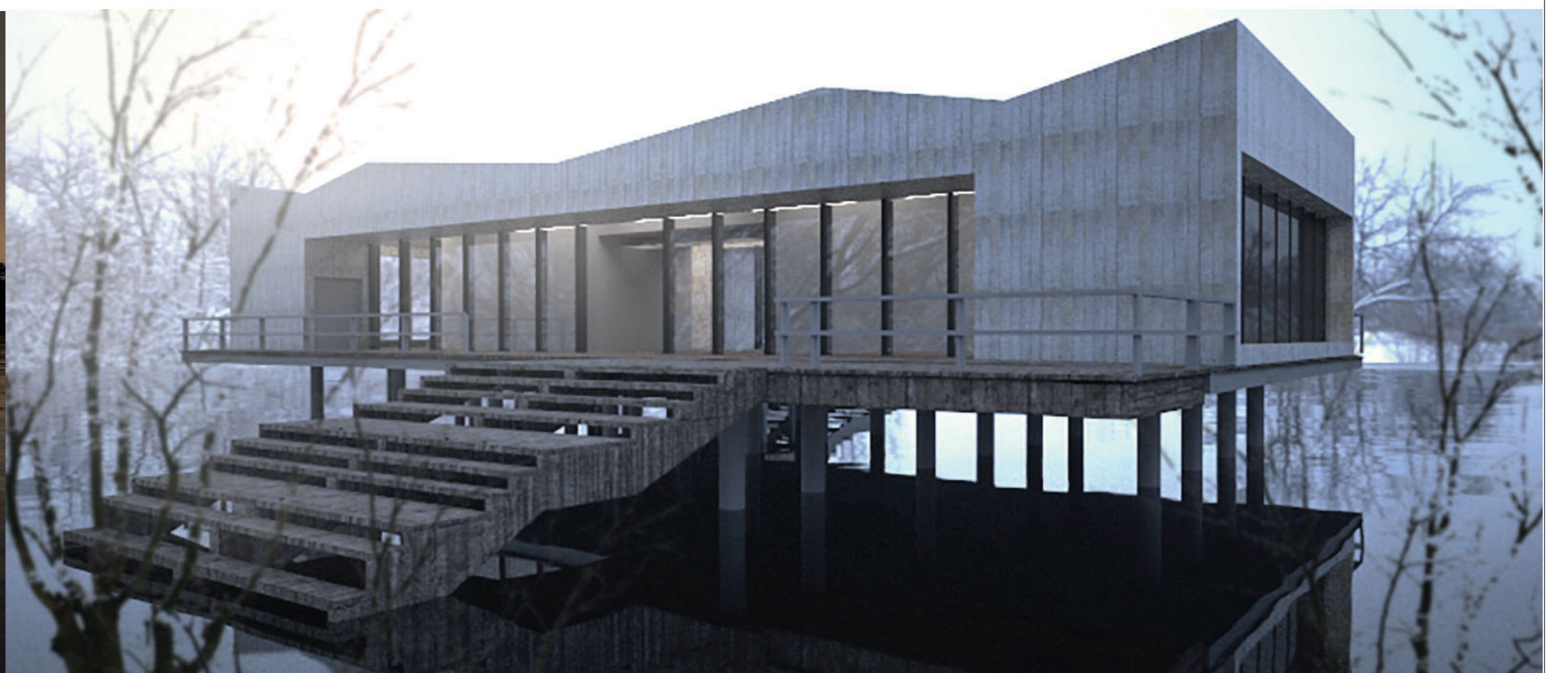



Illustration över hur de flytande hemmen skulle kunna utformas



Illustration över hur området skulle kunna upplevas på kvällen



Visualisering av hur kallbadhuset skulle kunna upplevas en vinterdag

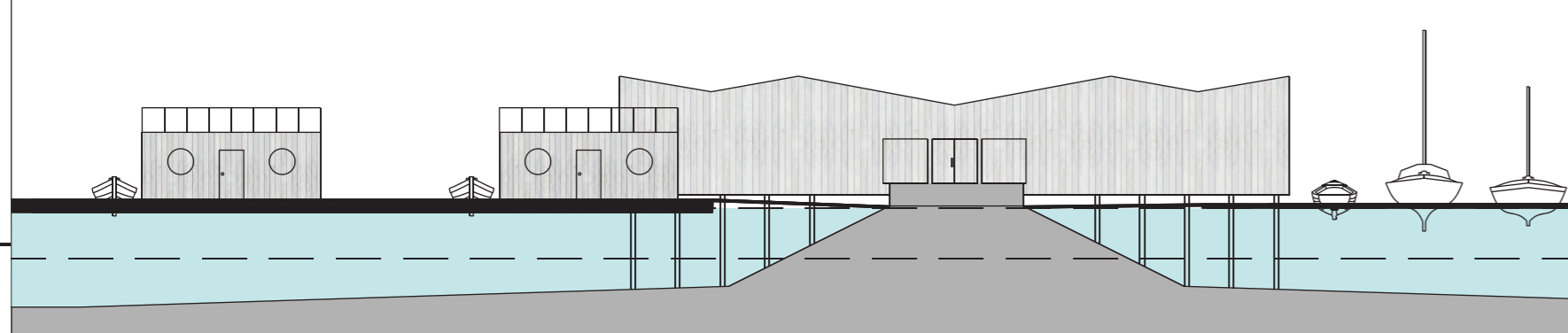

Principsktön genom pир, marina och flytande hem
Här illustreras ett 100-års flöde (+137,9)
Skala 1:300

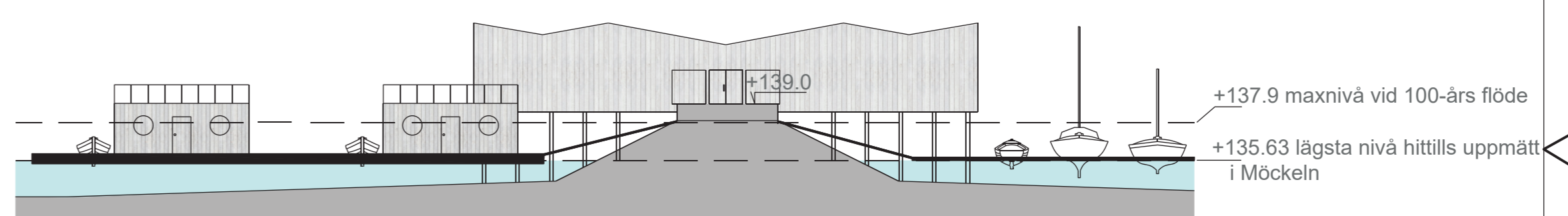

Principsktön genom pир, marina och flytande hem
Här illustreras ett lågt vattenstånd i Möckeln (+135,63)
Skala 1:300

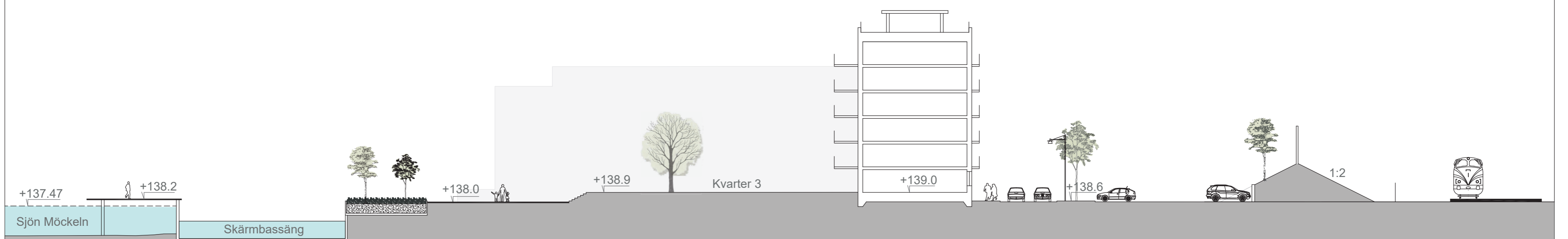

Principsktön genom bullervall, kvarter 3 och skärbassäng
Skala 1:300

Till planen hör:	<input checked="" type="checkbox"/> Planbeskrivning	<input type="checkbox"/> Granskningsutlåtande
<input type="checkbox"/> Planprogram	<input checked="" type="checkbox"/> Miljökonsekvensbeskrivning	<input type="checkbox"/> Gestaltungsprogram
<input type="checkbox"/> Samrådsredogörelse program	<input checked="" type="checkbox"/> Fastighetsförteckning	<input type="checkbox"/> Kvalitetsprogram
<input checked="" type="checkbox"/> Plankarta med planbestämmelser	<input checked="" type="checkbox"/> Samrådsredogörelse	<input checked="" type="checkbox"/> Illustration

Detaljplan för Sännaböke 1:171 mfl. (Solvikskajen), Älmhult

Älmhults kommun	Kronobergs län	Beslutsdatum	Instans
GRANSKNING		Godkännande	
Ritning 5/6		Antagande	
2023-05-02		Laga kraft	
Linda Björling, Planarkitekt Peter Hultin, Planarkitekt		Arpine Minasyan, Stadsarkitekt	