

## Servisanmälan

### Anmälan om anslutning till det allmänna vatten- och avloppsnätet

#### Fastighetsuppgifter

Fastighetsbeteckning	Gatuadress	
Fastighetsägare 1	Person-/organisationsnummer	
Fastighetsägare 2	Person-/organisationsnummer	
Nuvarande gatuadress/boxadress	Postnummer	Postadress
Telefonnummer	E-post	

#### Faktureringsadress (om annan än ovan)

Namn	Detta är faktureringsadress för anläggningsavgiften <input type="checkbox"/> Ja <input type="checkbox"/> Nej	
Fakturareferens	Detta är faktureringsadress för årlig brukningsavgift <input type="checkbox"/> Ja <input type="checkbox"/> Nej	
Faktureringsadress/boxadress	Postnummer	Postadress

#### Anmälan avser

<input type="checkbox"/> Enbostadshus	Gäststuga/tillbyggnad finns med kök/kokvrå, WC, dusch/bad <input type="checkbox"/> Ja <input type="checkbox"/> Nej	
<input type="checkbox"/> Flerbostadshus	Antal lägenheter	
<input type="checkbox"/> Fastighet med verksamhet (industri, kontor, handel m.m.)	Ange verksamhet	BTA (bruttoarea, m <sup>2</sup> )
<input type="checkbox"/> Gemensam anslutning för flera fastigheter (gemensamhetsanläggning ska bildas och avtal upprättas)	Antal fastigheter	Lägenheter totalt

#### Önskad anslutning

Vid önskemål om förbindelsepunktens läge ska detta anges på en bifogad VA-situationsplan. Kommunens VA-personal ska besikta inkopplingen i förbindelsepunkten innan anslutning. Kontakta oss i god tid (0476-551 43 eller 0476-550 00) för att bestämma tid för besiktning.

<input type="checkbox"/> Dricksvatten	Önskad servisdimension (mm)	
<input type="checkbox"/> Sprinklerservis		
<input type="checkbox"/> Spillvatten	Önskad servisdimension (mm)	
<input type="checkbox"/> Med avloppspump	Ange ev. annan VA-installation t.ex. fett eller oljeavskiljare	
<input type="checkbox"/> Dagvatten	Önskad servisdimension (mm)	
<input type="checkbox"/> Med avloppspump	Ange ev. annan VA-installation t.ex. fett eller oljeavskiljare	
Regnvatten ansluts till	Dränering ansluts till	Ange eventuell annan lösning
<input type="checkbox"/> Kommunalt dagvatten	<input type="checkbox"/> Kommunalt dagvatten	
<input type="checkbox"/> Annan lösning	<input type="checkbox"/> Annan lösning	

## Bygglov och inflyttning

Bygglov beviljat för	§ nr	<input type="checkbox"/> Byggnad	<input type="checkbox"/> Sökt	<input type="checkbox"/> Ej sökt
		<input type="checkbox"/> VA-installation	<input type="checkbox"/> Sökt	<input type="checkbox"/> Ej sökt
VA-installatör	Telefonnummer	Kvalitetsansvarig	Telefonnummer	
Byggstart beräknas till	Inflyttning beräknas ske	Vattenmätarens placering		
När vattenmätarkonsolen har monterats och vattenmätarplatsen är klar för installation är det dags att beställa en vattenmätare. Kontakta oss i god tid innan du flyttar in, se bifogad information. Ring 0476-551 43 eller 0476-550 00 för beställning av vattenmätare och öppning av vattenventil.				

## Byggvatten

Ett byggvatten är en preliminär anslutning till kommunens ledningsnät under tiden som bygget pågår, och innan vattenmätaren är på plats. För byggvatten ring 0476-551 43 eller 0476-550 00.

**Observera att servisventilen är kommunens egendom och får endast hanteras av kommunens VA-personal, se bifogad information.**

Vid byggnationen behövs

Byggvatten                       Avlopp                       Vatten för byggbod                      Antal byggbodar

Ange byggbodens placering genom beskrivning eller skiss under "Övriga noteringar" nedan

Ange fastighetsbeteckning om fler fastigheter använder samma byggbod

## Övriga noteringar

--

## Sökandens underskrift

Ort	Datum
* Underskrift fastighetsägare 1	Namnförtydligande
* Underskrift fastighetsägare 2	Namnförtydligande

\* Jag förbinder mig att följa *Allmänna bestämmelser för brukande av kommunens allmänna vatten- och avloppsanläggning (ABVA)* samt att betala anläggnings- och bruksavgift enligt gällande taxa.

**Anmälan skickas till Älmhults kommun, tekniska förvaltningen, Box 500, 343 23 Älmhult.**

Hantering av personuppgifter: Älmhults kommun behandlar dina personuppgifter enligt personuppgiftslagen (1998:204). Du har rätt att ta del av de uppgifter som berör dig och även begära rättelse av dessa.

## Information till dig som fyller i servisanmälan

### Gör först en servisanmälan

Gör servisanmälan i god tid, då det kan ta tid att anlägga nya ledningar eller anordningar. Servisledningarna är de ledningar som går mellan din fastighet och huvudledningarna för dricksvatten, spillvatten eller dagvatten. På varje servisledning finns en förbindelsepunkt, som utgör gränsen mellan ditt och kommunens ansvarsområde.

Kommunen upprättar en förbindelsepunkt, vanligtvis en halvmeter utanför tomtgränsen, om fastigheten ligger inom kommunens verksamhetsområden. Installationen i förbindelsepunkten ska utföras fackmannamässigt av behörig entreprenör som du anlitar. Kommunen ska kontaktas för besiktning av anslutningen, så att det inte sker felkopplingar som kan bli kostsamt att åtgärda i efterhand.

### Förbindelsepunktens läge och servisdimension

Till servisanmälan bör en VA-situationsplan bifogas, som visar befintligt eller planerat läge för VA-ledningar och byggnader på tomten. En tomtkarta kan beställas av kommunen som underlag. Det är kommunen som avgör läge för förbindelsepunkten, men genom att bifoga en situationsplan kan vi ta hänsyn till din önskan.

De servisdimensioner som vi anlägger vid nybyggnad räcker normalt för en- och tvåbostadshus. Vid anslutning av större byggnader, industrier eller annan verksamhet kan en fackmannamässig dimensionering behövas. Kommunen ansvarar inte för att önskad dimension är korrekt. Det ansvaret ligger hos fastighetsägaren eller beställaren.

### Byggvatten

Om du behöver tillgång till vatten under byggnationstiden ansöker du om detta i servisanmälan. Anslutningspunkten ska bestämmas i samråd med kommunen, som ska kontaktas i god tid (några arbetsdagar) innan tidpunkt för inkoppling. Endast kommunens VA-personal får hantera ventiler på kommunens ledningar. Avgift för öppning och stängning samt olovlig hantering av ventiler anges i kommunens VA-taxa.

För nybygge av enbostadshus ingår ibland byggvatten i anläggningsavgiften. I så fall anges det i debiteringsunderlaget du fått hemskickat eller i samband med markköpet. Vid behov av byggbodas kan en schablonmässig avgift tillkomma enligt VA-taxan. Större projekt kan behöva installera en tillfällig vattenmätare under byggtiden.

### Installation av vattenmätare

Innan du får börja använda vatten i ditt hus ska kommunens servicepersonal komma och sätta upp en vattenmätare samt öppna kommunens vattenventil. Ring och boka tid några arbetsdagar i förväg. Innan vattenmätaren kan monteras ska du som fastighetsägare se till att det sätts upp en mätarkonsol med avstängningsventiler, samt att mätarplatsen är lättåtkomlig och uppfyller kraven i övrigt.

Vattenmätaren ägs av kommunen, men som fastighetsägare är du skyldig att upplåta plats för mätaren samt ge vår personal tillträde vid behov. Mätaren plomberas av oss och byts ut minst vart tionde år. Det är bara kommunens servicepersonal som får montera, underhålla, justera och fränkoppla mätaren, samt öppna och stänga ventiler på kommunens ledningar.

## Vattenmätarplatsen

Tänk på att

- utrymmet ska skyddas mot frost, onormal uppvärmning och yttre påverkan
- utrymmet ska vara belyst
- golv och väggar ska tåla spill och läckage av vatten, gärna med ett golvvavlopp
- mätarplatsen ska vara lättåtkomlig i samband med servicepersonalens besök.

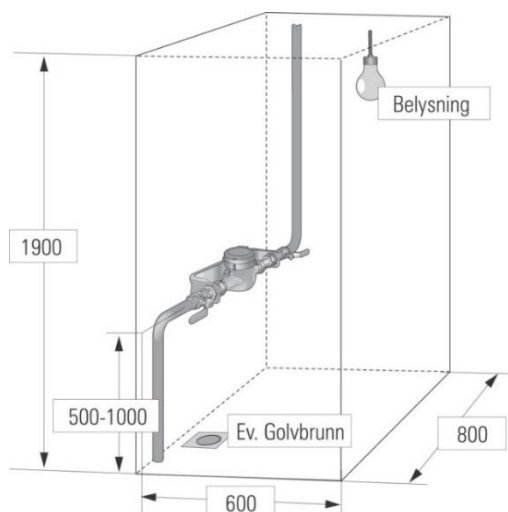

## Mätarkonsolen

Mätarkonsolen ska vara försedd med en skjutbar hylsa och möjliggöra plombering. Mätarkonsollen ska vara av typen "teleskop" med mätintervall 190-222 mm.

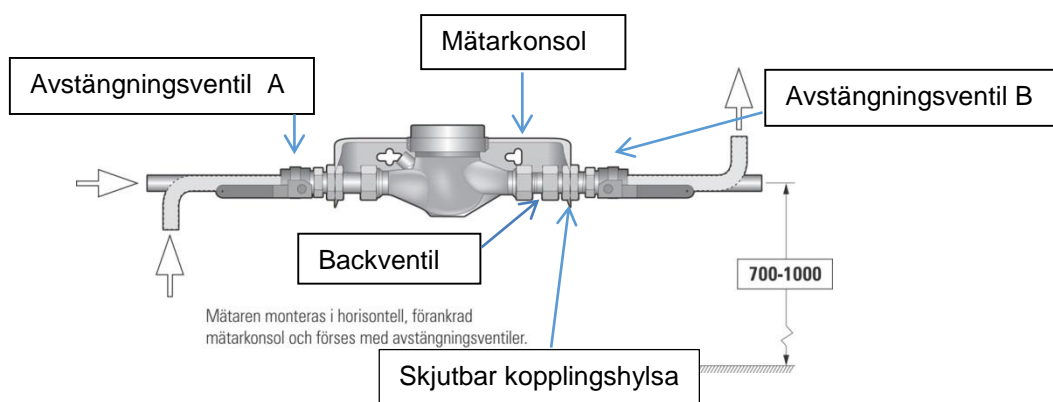

## Vattenmätarbrunn

I vissa fall kan det vara aktuellt att montera vattenmätaren utomhus. Den ska i så fall monteras i en vattenmätarbrunn, med möjlighet att hissa upp konsolen för service och kontroll. Kontakta oss för ytterligare information om vilka krav som gäller.

## Brukningsavgift

När du har betalat anläggningsavgiften och kopplats in till det allmänna ledningsnätet betalar du sedan en årlig bruksavgift. Avgiften består av en fast och en rörlig del som beror på hur mycket vatten du förbrukar. Läs mer om avgifterna i VA-taxan eller på kommunens webbplats, [www.almhult.se/vattenmatare](http://www.almhult.se/vattenmatare).